

Refractómetros

PCE-010

Refractómetro para 0 ... 10 % Brix



Especificaciones técnicas

Rango de medición	0 ... 10 % Brix
Precisión	±0,1 %
Resolución	0,1 %
Aplicaciones	fruta, zumos, aceites, lubricantes
Comp. temperatura	10 ... 30 °C
Indicador	

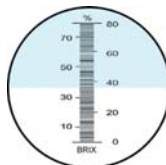

Dimensiones	200 x 29 mm
Peso	280 g

Contenido del envío

Refractómetro, pipeta, destornillador de calibración, caja e instrucciones de uso

Nº Art.	Artículo
PCE-010	Refractómetro 0 ... 10 %

PCE-018

Refractómetro para 0 ... 18 % Brix



Especificaciones técnicas

Rango de medición	0 ... 18 % Brix
Precisión	±0,1 %
Resolución	0,1 %
Aplicaciones	zumos de fruta, refrescos, cerveza
Comp. temperatura	10 ... 30 °C
Indicador	

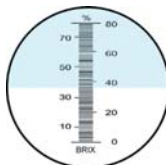

Dimensiones	200 x 29 mm
Peso	280 g

Contenido del envío

Refractómetro, pipeta, destornillador de calibración, caja e instrucciones de uso

Nº Art.	Artículo
PCE-018	Refractómetro 0 ... 18 %

PCE-032

Refractómetro para 0 ... 32 % Brix



Especificaciones técnicas

Rango de medición	0 ... 32 % Brix
Precisión	±0,2 %
Resolución	0,2 %
Aplicaciones	emulsiones, espesantes, colas, vinos dulces
Comp. temperatura	10 ... 30 °C
Indicador	

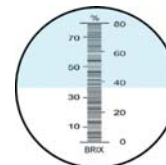

Dimensiones	172 x 29 mm
Peso	260 g

Contenido del envío

Refractómetro, pipeta, destornillador de calibración, caja e instrucciones de uso

Nº Art.	Artículo
PCE-032	Refractómetro 0 ... 32 %

PCE-2862

Refractómetro para 28 ... 62 % Brix



Especificaciones técnicas

Rango de medición	28 ... 62 % Brix
Precisión	±0,2 %
Resolución	0,2 %
Aplicaciones	zumos concentrados, alimentos líquidos
Comp. temperatura	10 ... 30 °C
Indicador	

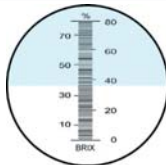

Dimensiones	172 x 29 mm
Peso	260 g

Contenido del envío

Refractómetro, pipeta, destornillador de calibración, caja e instrucciones de uso

Nº Art.	Artículo
PCE-2862	Refractómetro 28 ... 62 %

PCE-4582

Refractómetro para 45 ... 82 % Brix



Especificaciones técnicas

Rango de medición	45 ... 82 % Brix
Precisión	±0,5 %
Resolución	0,5 %
Aplicaciones	zumos de alta densidad, leche condensada, mermeladas
Comp. temperatura	10 ... 30 °C
Indicador	

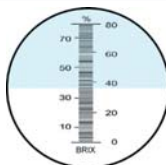

Dimensiones	147 x 29 mm
Peso	240 g

Contenido del envío

Refractómetro, pipeta, destornillador de calibración, caja e instrucciones de uso

Nº Art.	Artículo
PCE-4582	Refractómetro 45 ... 82 %

PCE-0e

Refractómetro de viticultura para °Oechsle y 0 ... 44 % Brix



Especificaciones técnicas

Rango de medición	0 ... 190° Oechsle 0 ... 44 % Brix, 0 ... 38 KMN
Precisión	±2° Oe, ±0,2 %, ±0,5 KMN
Resolución	2° Oe, 0,2 %, 0,5 KMN
Aplicaciones	vinos
Comp. temperatura	10 ... 30 °C
Indicador	

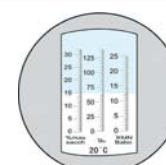

Dimensiones	172 x 29 mm
Peso	260 g

Contenido del envío

Refractómetro, pipeta, destornillador de calibración, caja e instrucciones de uso

Nº Art.	Artículo
PCE-0e	Refractómetro Oechsle

PCE-5890

Refractómetro de apicultura para H₂O y 58 ... 90 % Brix



Especificaciones técnicas

Rango de medición	12 ... 27 H ₂ O, 58 ... 90 % Brix, 35 ... 43 Bé
Precisión	±1 % H ₂ O, ±0,5 %, ±0,5 Bé
Resolución	1 % H ₂ O, 0,5 %, 0,5 % Bé
Aplicaciones	miel
Comp. temperatura	10 ... 30 °C
Indicador	

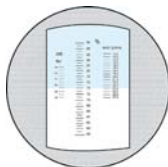

Dimensiones	147 x 29 mm
Peso	240 g

Contenido del envío

Refractómetro, pipeta, destornillador de calibración, caja e instrucciones de uso

Nº Art.	Artículo
PCE-5890	Refractómetro apicultura

PCE-ALK

Refractómetro para 0 ... 80 % de alcohol



Especificaciones técnicas

Rango de medición	0 ... 80 % alcohol
Precisión	±1 %
Resolución	1 %
Aplicaciones	alcohol industrial, soluciones alcohólicas
Comp. temperatura	10 ... 30 °C
Indicador	

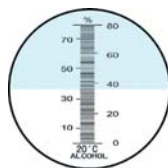

Dimensiones	203 x 29 mm
Peso	280 g

Contenido del envío

Refractómetro, pipeta, destornillador de calibración, caja e instrucciones de uso

Nº Art.	Artículo	Precio [Euro]
PCE-ALK	Refractómetro para alcohol	59,00

PCE-0100 & PCE-028

Refractómetro para 0 ... 100 ‰ o bien 0 ... 28 % de contenido de sal

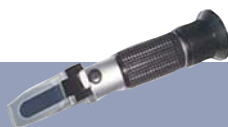

Especificaciones técnicas

Rango de medición	PCE-0100: 0 ... 100 ‰, PCE-028: 0 ... 28 %
Precisión	±1 ‰ / ±0,2 %
Resolución	1 ‰ / 0,2 %
Aplicaciones	alimentos, agua
Comp. temperatura	10 ... 30 °C
Indicador	



Dimensiones	PCE-0100: 200 x 29 mm / PCE-028: 170 x 29 mm
Peso	240 g

Contenido del envío

Refractómetro, pipeta, destornillador de calibración, caja e instrucciones de uso

Nº Art.	Artículo
PCE-0100	Refractómetro 0 ... 100 ‰
PCE-028	Refractómetro 0 ... 28 %

ABBE-2WAJ

Refractómetro Abbe para índice de refracción entre 1,300 y 1,700 así como el contenido de azúcar de líquidos, emulsiones, etc. Se puede regular la temperatura del aparato por medio de un termostato externo (se incluye termómetro pero no termostato)



Especificaciones técnicas

Rango de medición	índice de refracción entre 1,3000 y 1,7000 nD 0 ... 95 % Brix
Precisión	±0,0002 nD, ±0,25 %
Resolución	0,0002 nD, 0,25 %
Aplicaciones	casi todas las aplicaciones
Comp. temperatura	con termómetro externo entre 0 ... 70 °C
Indicador	

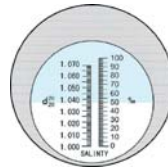

Dimensiones	235 x 180 x 90 mm
Peso	3000 g

Contenido del envío

Refractómetro, termómetro, pipeta, bloque de calibración, aceite y destornillador de calibración, instrucciones de uso

Nº Art.	Artículo
ABBE-2WAJ	Refractómetro Abbe

PCE-SG

Refractómetro para anticongelantes y líquido de baterías



Especificaciones técnicas

Rango de medición	-50 ... 0 °C anticongelante -40 ... 0 °C productos de limpieza 1,15 ... 1,30 SG líquido de batería
Precisión	±5 °C, ±5 °C, ±0,01 SG
Resolución	5 °C, 5 °C, 0,01 SG
Aplicaciones	medición de anticongelantes, líquidos
Comp. temperatura	
Indicador	

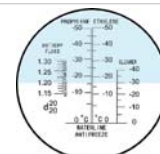

Dimensiones	157 x 29 mm
Peso	230 g

Contenido del envío

Refractómetro, pipeta, destornillador de calibración, caja e instrucciones de uso

Nº Art.	Artículo
PCE-SG	Refractómetro anticongelantes

DRC-200

Este refractómetro de mano digital para orina determina con rapidez y precisión la densidad de la orina, el contenido de proteínas en el suero y el índice de refracción. Ideal para uso veterinario o en laboratorios de medicina humana.



Especificaciones técnicas

Rango de medición	1,000 ... 1,050 (peso específico orina) 0 ... 12 g/dl (suero / proteínas) 1,3330 ... 1,3900 (índice de refracción) 0 ... +40 °C
Precisión	± 0,001 (peso específico orina) ± 0,1 g/dl (suero / proteínas) ± 0,0003 (índice de refracción) ± 0,1 °C
Resolución	0,001 (peso específico orina) 0,1 g/dl (suero / proteínas) 0,0001 (índice de refracción) 0,1 °C
Compensación de temperatura	si, automática
Alimentación	1 batería de 9 V
Dimensiones	185 x 59 x 45 mm
Peso	230 g

Contenido del envío

Refractómetro, pipeta para pruebas, maletín e instrucciones de uso

Nº Art.	Artículo
DRC-200	Refractómetro para la densidad de la orina